

Inventario

Precios de fertilizantes

El presidente Juan Manuel Santos expresó la preocupación del gobierno por los altos precios de los fertilizantes. Por eso, contó que se va a "estudiar la posibilidad" de crear una fábrica de insumos para disminuir esos precios.

Piedrahita en la CCB

Esteban Piedrahita fue nombrado presidente de la Cámara de Comercio de Cali. Ya había sido director de Planeación Nacional y especialista senior en el Banco Interamericano de Desarrollo (BID). Es egresado de la Universidad de Harvard y maestro del London School of Economics.

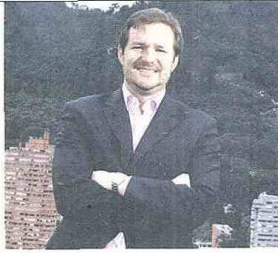

Blackberry a la colombiana

La multinacional abrió una división en su tienda de aplicaciones exclusiva para Colombia. Allí se encuentra, por ejemplo, la programación del canal Caracol, el seguimiento de viajes para los usuarios de Avianca y hasta los portales de los principales medios escritos de comunicación nacionales.

Problemas en la DIAN

Juan Ricardo Ortega, director de la Dian, ofreció disculpas por una falla en el sistema de la entidad e informó que quienes debían pagar su impuesto ayer 7 de agosto, podrán hacerlo hasta hoy. Dejó claro que no habrá sanciones ni tampoco cobros por mora, pues el error no fue de los contribuyentes.

Negocios

Comportamiento del empleo en Colombia

680.000

680
MIL TRABAJOS SE
CREARON EN EL PAÍS DURANTE
EL AÑO PASADO.

63.000
PUESTOS EN EL SECTOR
AGRÍCOLA SE ACABARON
EN 2013.

9,2%
FUE EL ÍNDICE DE
DESOCUPACIÓN
EN JUNIO.

0,4%
CRECIÓ LA GENERACIÓN DE
EMPLEO ENTRE ENERO Y MAYO
DE ESTE AÑO.

Administración Santos sostiene que la desocupación no ha subido

Creación de empleo desacelera

Un informe de la Asociación Nacional de Instituciones Financieras señala que sectores que venían generando puestos, como industria y agro, han destruido más de 300 mil plazas este año.



HÉCTOR
SANDOVAL
DUARTE

hsandoval@elespectador.com
@hector_sandoval

Aunque recientemente el ministro de Trabajo, Rafael Pardo Rueda, destacó que en lo corrido de la administración del presidente Juan Manuel Santos el desempleo no ha subido en 45 de 47 meses de gobierno, un informe revelado por la Asociación Nacional de Instituciones Financieras (ANIF) advierte que durante 2013 la dinámica de generación de puestos de trabajo está soltando el acelerador en plena cuesta.

Prueba de ello, dice el documento, es que durante el año pasado la creación de empleos creció a una tasa anual de 3,4%, lo que representó una adición de 680.000 plazas. Sin embargo, entre enero y mayo de 2013, "dicha cifra se ha reducido apenas a 84.000 puestos".

Para la ANIF, el comportamiento del empleo resulta "particularmente preocupante", ya que los sectores que venían generando más puestos, ahora los están destruyendo. "En el caso de la industria se han perdido unos 164.000 empleos en lo corrido de 2013. En el agro, unos 63.000. Incluso, en el sector de la construcción se han acabado 108.000".

Sergio Clavijo, presidente de la ANIF, comentó a este diario que "al corte de junio, si bien la tasa de desempleo se bajó del 10% al 9,2%, eso sucede básicamente por



En el sector industrial, según la ANIF, se han perdido 164 mil empleos durante este año. Le sigue el agrícola. / Héctor Sandoval - El Espectador

una caída de punto y medio en la tasa de participación (presión de la población en edad de trabajar sobre el mercado laboral) y no por la mayor generación de empleo. Si se mira el número de ocupados, se mantuvo prácticamente inalterado en 21 millones con un crecimiento de 0%".

Esta situación, para Clavijo, es preocupante porque puede darse un repunte en la tasa de participación lo que traería como consecuencia un alza en el índice de desocupación. "De hecho, la tasa de desempleo en 2013 se promediaría entre 10,1% y 10,2%. Es una ci-

fra preocupante".

"El mercado laboral sigue representando uno de los mayores riesgos para la economía colombiana. Esto se refleja en el bajo crecimiento del número de ocupados, creciendo sólo a ritmos del 0,4% anual durante el último año con corte a mayo de 2013. La menor dinámica laboral se observa en los sectores del agro, industrial y construcción", concluye el informe de la ANIF.

Lo que se ha visto en el mercado laboral durante 2013 —al corte de mayo—, de acuerdo con un reciente informe del Banco de la

República, es "un crecimiento del empleo algo menor que en el segundo semestre de 2012 y una tasa de desocupación que cae menos que el año anterior".

Durante este año, dice el reporte del Emisor, la demanda de trabajo nacional y en las áreas metropolitanas ha venido creciendo a un ritmo menor. "Los puestos de trabajo se han generado principalmente en Bogotá, Barranquilla, Medellín, Ibagué y Bucaramanga, donde el nivel de empleo se incrementó con respecto al mismo período de 2012 en 169.000 puestos, frente a 176.000 del total nacional". Además, comercio y los servicios inmobiliarios, empresariales y de alquiler son las ramas que más plazas han generado.

Stefano Farné, director del Observatorio del Mercado de Trabajo y la Seguridad Social de la Universidad Externado de Colombia, cree que lo que está pasando en materia de generación de empleo en este momento "es muy grave" ya que durante el primer semestre de este año la generación de plazas de trabajo no tuvo ningún aumento.

"La gente no está buscando trabajo; por eso se ve que baja el desempleo. Los puestos sólo crecen en áreas como transporte y actividades inmobiliarias; sin embargo, en construcción es pésimo", comentó el experto, quien cree que en el mediano plazo esta situación detonará en que la gente regresará al mercado laboral en busca de una plaza, lo cual volverá a aumentar los índices de desocupación. ■

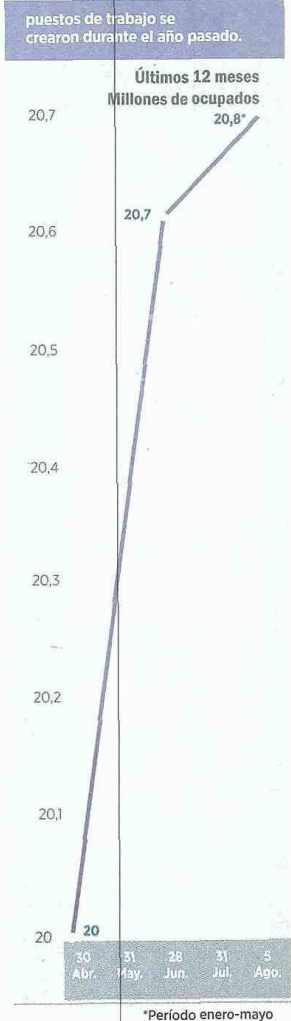

10,2

SERÍA LA TASA DE
DESEMPLEO PROMEDIO EN
2013, SEGÚN ESTIMACIONES
DE LA ANIF.