

ASÍ LA Vio CROMOS

Un lugar que quiera conocer.

Turquía. Gastronómicamente me parece increíble: poder ir al mercado de especias, ver la joyería que hacen, aprender cómo viven en medio de sus diferencias religiosas.

¿Cómo la conquistan?

Me conquista un hombre respetuoso, caballero, que te pague la cuenta, te corra la silla, te ayude a poner el saco. Que sea muy masculino en lo que haga; inteligente y muy ambicioso en sus proyectos. Que sea sincero, no me gusta que me endulcen el oído.

Un sacrificio de reina.

Puede sonar muy plástico, pero uno sacrifica mucho la piel y el pelo.

¿A qué no renuncia?

A mis propios sueños.

Un acto de independencia.

Los seis meses que no viví en mi casa porque estaba en Estados Unidos estudiando inglés.

¿Cuál es su política de vida?

«Si no tienes nada bueno que decir, mejor no digas nada.»

♦ **Frente a la cámara:** Para nunca haber posado, se vio bastante desenvuelta.

♦ **Actitud:** Relajada y conversadora.

♦ **Puntualidad:** Lista y atenta a instrucciones.

♦ **Cualidad:** Honesta y buena conversadora.

♦ **Defecto:** Delgada para su estatura.

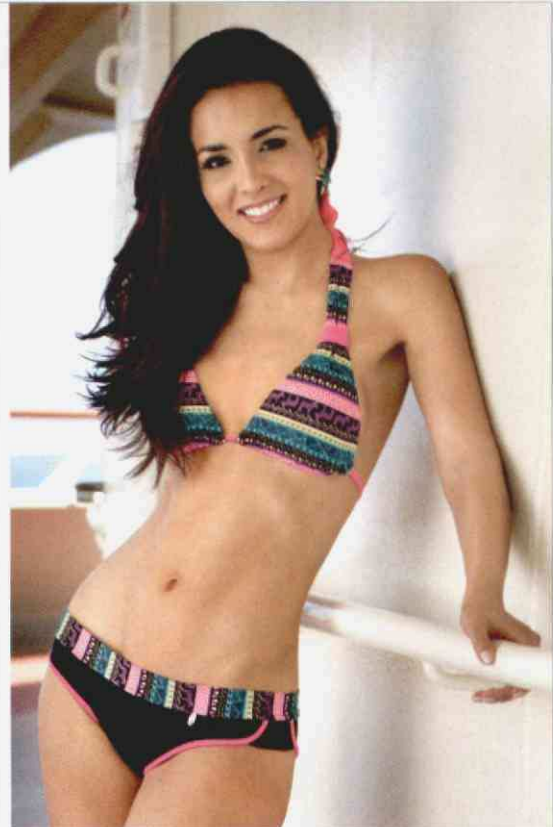

PREMIO AL MÉRITO EMPRESARIAL

UNIVERSIDAD SIMÓN BOLÍVAR

REGIÓN CARIBE
CUARTA VERSIÓN
2013

RECONOCIMIENTO A LAS EMPRESAS Y
EMPRESARIOS QUE HACEN CRECER AL
CARIBE COLOMBIANO

Ceremonia de
Premiación

21 de Noviembre
Teatro

José Consuegra Higgins.

Calle 58 No. 54-59 Viejo Prado - Barranquilla
www.unisimonbolivar.edu.co/pempresarial

CONVOCAN



UNIVERSIDAD
SIMÓN BOLÍVAR



Gobernación
del Atlántico



ALCALDÍA DE BARRANQUILLA
Secretaría General de Planeación y Desarrollo



Comité Intergremial
Atlántico



ALIANZA REGIONAL
PARA LA INNOVACIÓN
REGIÓN CARIBE

ANZA CON:

ANDI - ANALDEX - ACOPI SECCIONAL ATLÁNTICO Y BOLÍVAR - AMCHAM BARRANQUILLA - CORPORACIÓN EMPRESARIAL DEL ORIENTE DEL ATLÁNTICO - FENALCO SECCIONAL ATLÁNTICO Y BOLÍVAR - ICONTEC - PROBARRANQUILLA - SENA - TELECARIBE - UNE - EL HERALDO - CARACOL RADIO - AVIANCA - BANCOLODEX